



Los cursos de IFMEC están diseñados para que el alumno adquiera habilidades que pueda profesionalizar inmediatamente.

Nuestro objetivo es que la experiencia de los cursos no sólo tenga impacto en el curriculum sino en la práctica clínica diaria.

Contacto: [secretaria@ifmec.com](mailto:secretaria@ifmec.com)

[www.ifmec.com](http://www.ifmec.com)

Síguenos en Facebook (Ifmec) y Twitter (@CursosIFMEC)

[www.ifmec.com](http://www.ifmec.com)

# CURSO ONLINE sobre EPIFORA

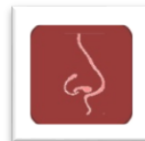

*Matrícula abierta Curso 2022*

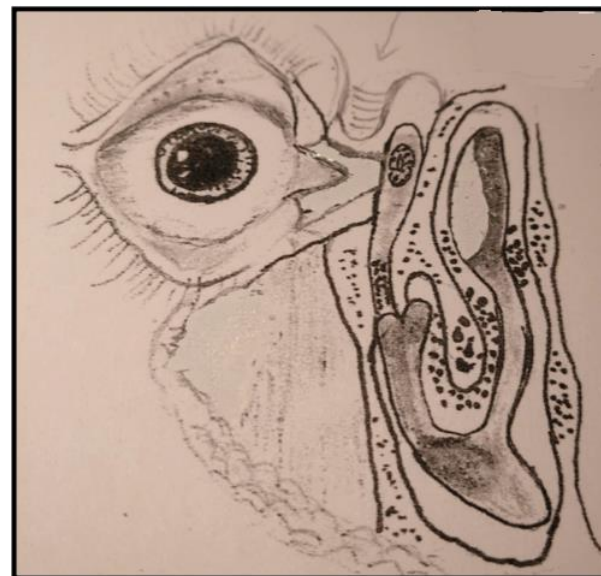

SEDE:  
Campus Virtual Ifmec



[www.ifmec.com](http://www.ifmec.com)

### Coordinadora

Dra. Cristina Fernández Jáñez

Hospital Vithas Nuestra Señora de América. Madrid

### Profesores

Dr. Félix Alañón. Oftalmólogo.

Dr. Miguel Ángel Alañón. Otorrinolaringólogo.

Dr. Ángel Arteaga. Oftalmólogo.

Dra. Cristina Fernández Jáñez. Otorrinolaringólogo

Dra. Araceli Nogueira. Oftalmólogo.

Dr. Guillermo Plaza. Otorrinolaringólogo.

Dra. Concha Romero. Oftalmólogo.

Dr. Bazil Stoica. Oftalmólogo

Dr. Nicolás Toledano. Oftalmólogo.

Dr. Pablo Zaragoza. Oftalmólogo.



Presentamos el I Curso sobre cirugía de la vía lagrimal. Este curso se ha creado no solo para transmitir una serie de conocimientos sobre anatomía, fisiología y fisiopatología de la vía lagrimal además de una serie de técnicas para el tratamiento de la epífora, sino también para compartir nuestra filosofía de trabajo en este campo. El principal beneficio y los mejores resultados se obtendrán cuando el trabajo se realice en equipo. Oftalmólogos y otorrinolaringólogos con amplia experiencia en este campo se encargarán de exponer y defender desde diferentes puntos de vista los diferentes abordajes para el manejo de la patología obstructiva de la vía lagrimal.

### PRECIO DEL CURSO

**400€ con 21 %IVA INCLUIDO**

### INSCRIPCIONES

#### INSTRUCCIONES PARA MATRICULARSE:

1. Completar el formulario de inscripción
2. Realizar el pago a través de nuestra pasarela de pago seguro o mediante transferencia
3. En caso de transferencia mandar justificante de pago a [secretaria@ifmec.com](mailto:secretaria@ifmec.com)
4. Recibirá en su mail el usuario y contraseña para acceder al Campus Virtual Ifmec y a su curso.



## PROGRAMA

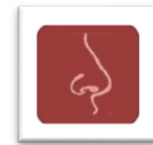

01. Introducción. Guillermo Plaza
02. Anatomía de la vía lacrimonasal. Cristina Fernández Jáñez
03. Fisiología de la vía lacrimonasal. Cómo funciona. Nicolás Toledano
04. Fisiopatología de la vía lacrimonasal. Por qué funciona mal. Nicolás Toledano
05. Epidemiología y Etiología de la epífora. Importancia del problema. Nicolás Toledano
06. Diagnóstico de la epífora. Patología de la vía lagrimal. Bazil Stoica
07. Diagnóstico radiológico: Dacriocistografía, dacrio-TC. Pablo Zaragoza
08. Tratamiento médico. Cómo se trata sin cirugía. Concha Romero
09. Tratamiento quirúrgico. Anestesia local. Externa y endonasal. Cristina Fernández Jáñez
10. Tratamiento quirúrgico. Intubación y sondaje. Félix Alañón
11. Tratamiento quirúrgico. Dacriocistoplastia. Félix Alañón
12. Tratamiento quirúrgico. DCR externa. Ángel Arteaga
13. Tratamiento quirúrgico. DCR endoscópica. Kerrison, motor, balón. Miguel Ángel Alañón
14. Tratamiento quirúrgico. Dacriocistorrinostomía láser. Concha Romero
15. Tratamiento quirúrgico. Conjuntivo-DCR. Tubo de Jones StopLoss. Nicolás Toledano
16. Cirugía de revisión. DCR de revisión. Araceli Nogueira y Guillermo Plaza
17. Particularidades en el niño. Patología obstructiva congénita. Nicolás Toledano
18. Complicaciones: Inmediatas: Oftalmológicas / ORL (epistaxis, otras) / Tardías. Cierre de la osteotomía, ojo seco. Guillermo Plaza y Araceli Nogueira
19. Controversias. Pablo Zaragoza

En proceso de acreditación por la Comisión de Formación Continua de las Profesiones Sanitarias de la Comunidad de Madrid (Consejería de Sanidad, Dirección General de Investigación, Formación e Infraestructuras Sanitarias).